Vito Cannone

Università degli Studi dell'Insubria

GASP
Gemme ascoltate allo sportello

(spunti per un "bestiario" delle Segreterie)

ridiamo un po’ con le FOTO!

LO CHIAMAVANO JOHN RAMBO

FOTO TRA GLI OMBRELLONI

VISITA AL PARCO NATURALE DELL'INSUBRIA

ISCRIZIONE MAGISTRALE IN AUTO

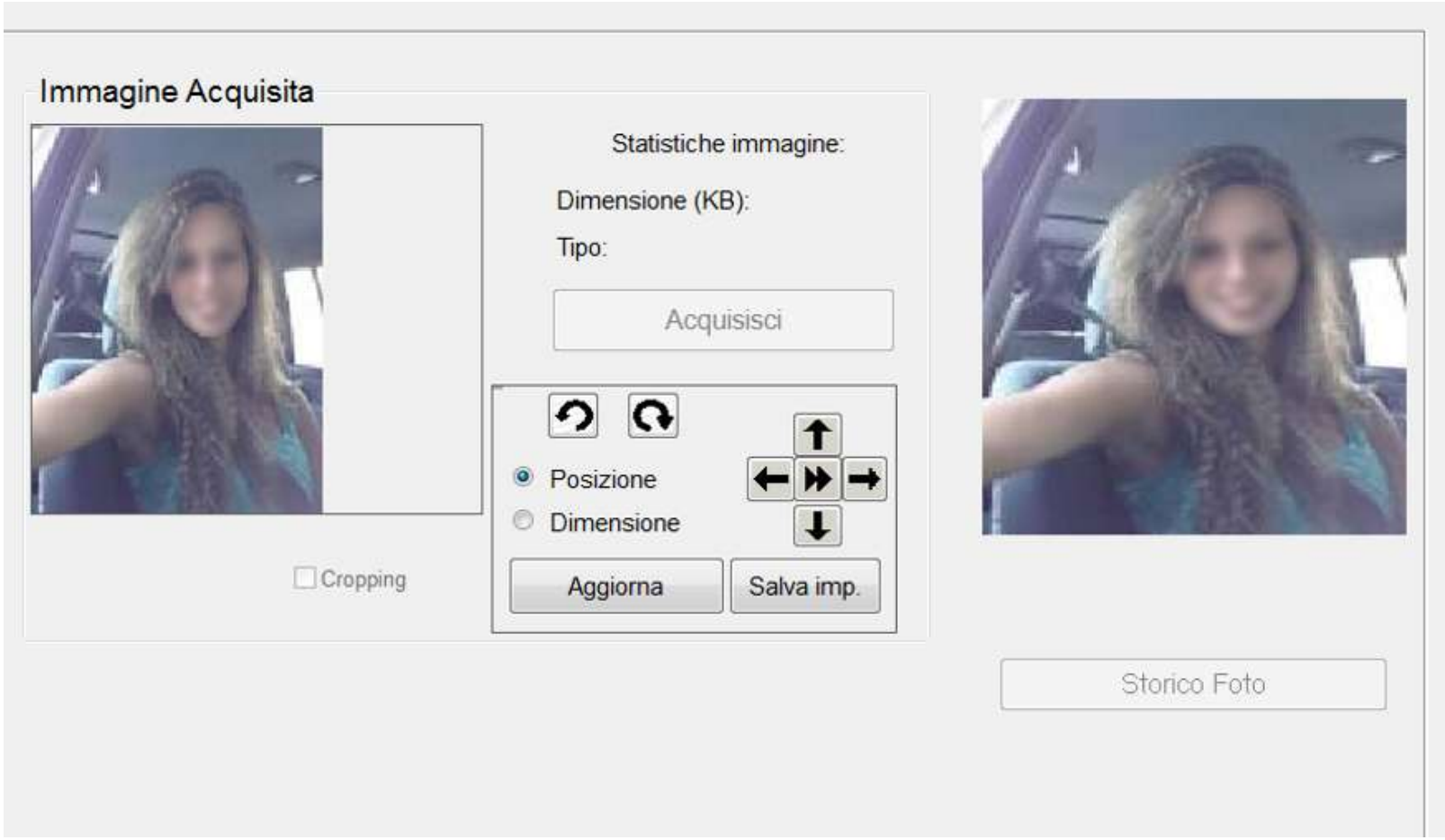

UNIVERSITA' DI CAGLIARI ALLA RISCOSSA: VENDESI IMMOBILE DI PRESTIGIO

IL GATTO DI CAGLIARI

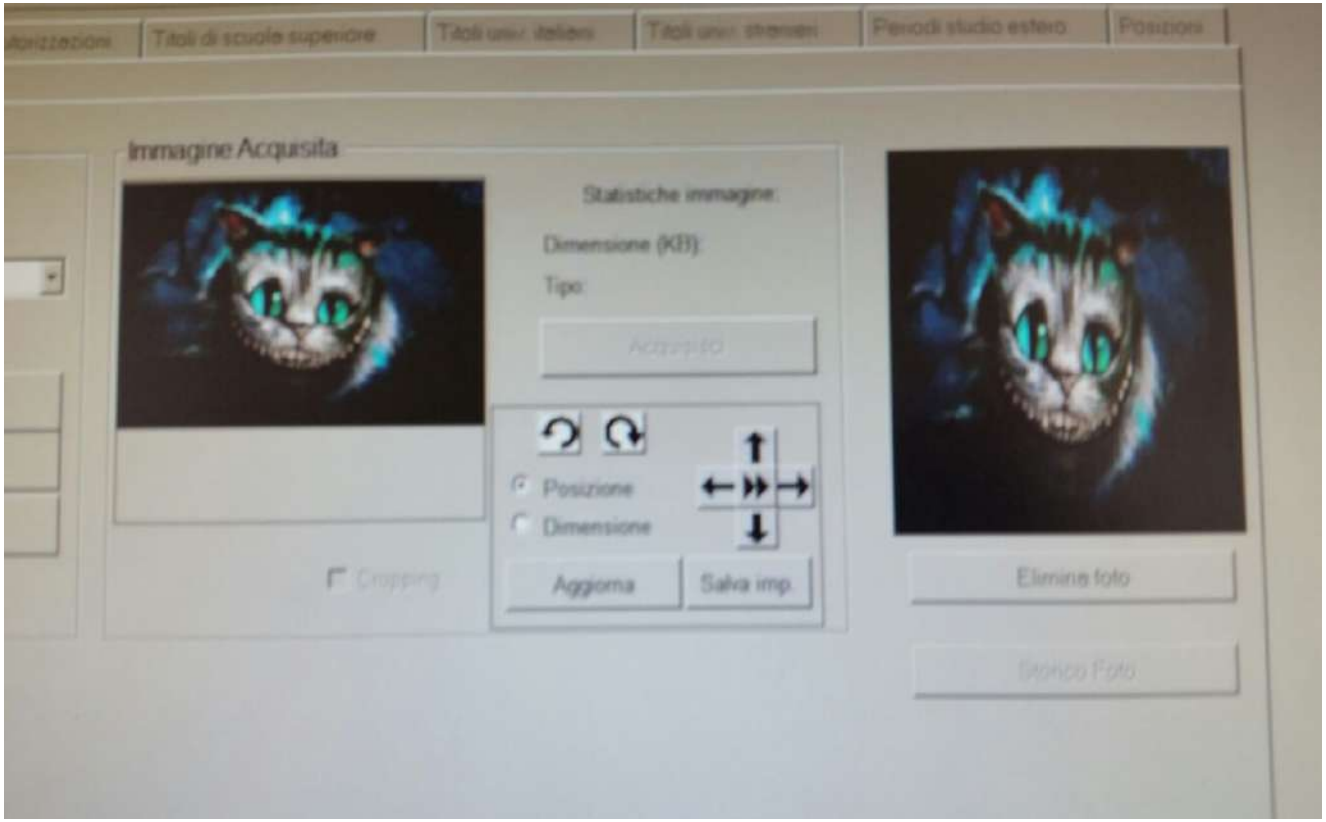

Il DJ DI CODOGNO

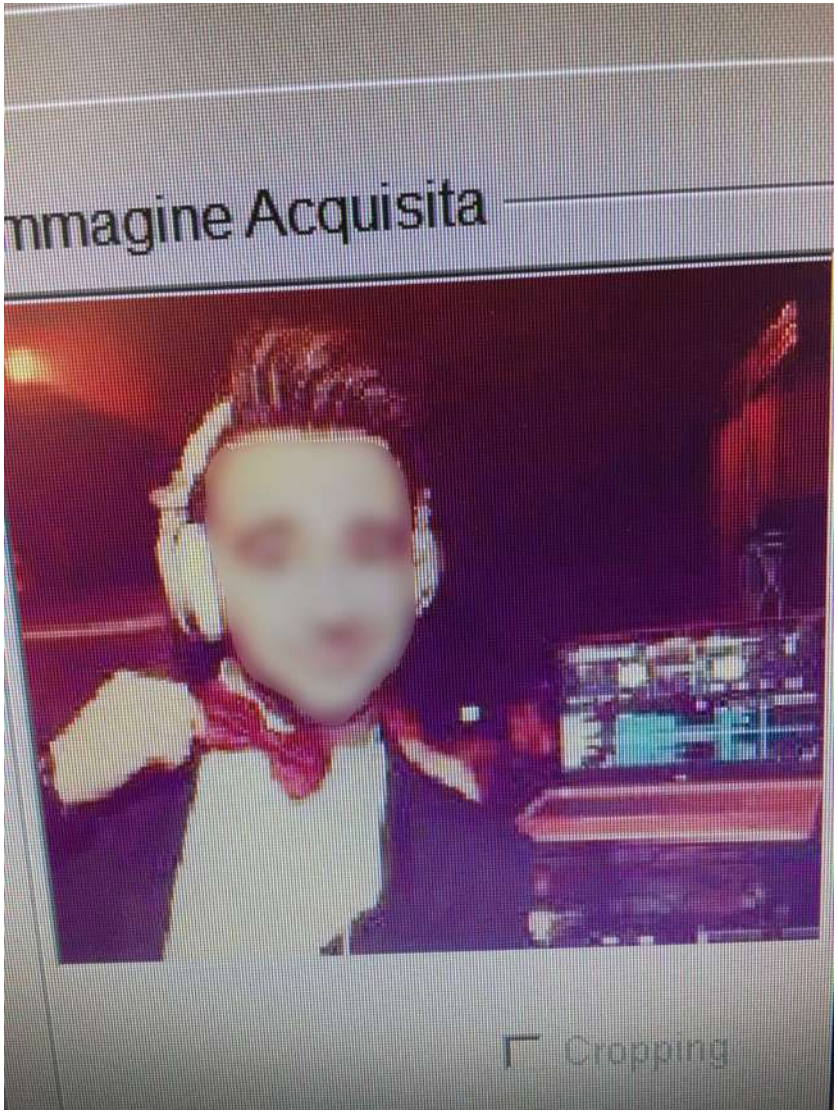

Continuiamo
a ridere con le
E-MAIL!

1916/1917
Giorno della liberazione del Collegio

Buongiorno
preferisco lasciare la stanza anche se perdo la possibilità di richiedere il mantenimento di un posto in Collegio sperando di essere fortunato lo stesso anno accademico 1916/1917. Avevo già pagato la retta di aprile, appena possibile libero la stanza dai miei effetti personali.

Apertura di sabato

«Gentilissimo,
Le chiedo cortesemente se possiamo fissare l'incontro **di sabato dopo le 18:00** per questioni lavorative (i miei orari: 9:00-12:30. 14:30-20:00).
Attendo Suo riscontro,
Cordiali saluti.»

«Buongiorno Melissa,
l'Ateneo il **Sabato è chiuso**.»

ARRESTI DOMICILIARI

Salve, ho visto nella mia pagina web dell'ateneo, nei pagamenti che in pratica devo pagare le tasse per intero, probabilmente perché ho fatto l'isee in ritardo ma questo é successo per causa di forza maggiore, poiché sono stato agli arresti domiciliari per una rissa fino a metà gennaio e quindi impossibilitato a muovermi. Come posso fare per evitare di pagare le tasse per intero?

A UNIMI si crea Dipendenza da madre

☒ di aver ottenuto il rilascio dell'attestazione ISEEU da parte di uno dei CAF convenzionati con l'Ateneo.....

.....CUB del CAF TFDC..... 15/09/2015.....

Denominazione Caf *data rilascio*

☐ nel nucleo sono presenti altri componenti studenti universitari iscritti a questo Ateneo (specificare soggetto e matricola).....

☐ di essere beneficiario di borsa di studio del Ministero degli Affari Esteri per l'a.a. 2013/2014.

☐ che i n. ..... certificati di invalidità allegati alla presente domanda sono gli ultimi in mio possesso.

☐ Di essere titolare di partita IVA numero .....rilasciata in data..... con un reddito complessivo lordo (derivante da attività lavorativa) non inferiore a € 5.000,00 nel corso dell'anno solare 2013.

☒ Di essere dipendente del/della seguente ☐ Pubblica Amministrazione ☒ Soggetto privato (madre) .....

(denominazione)

[redacted] ...dal SEMPRE/...../2013 al ...../...../2013

(recapito)

☐ Di essere lavoratore autonomo, con attività lavorativa non esercitata abitualmente nel corso dell'anno solare 2013, con un reddito complessivo lordo (derivante da attività lavorativa) non inferiore a € 5.000,00.

DIPLOMA SUPPLEMENT PER TUTTI

Buonasera,
A nome mio e dei miei colleghi vorremmo domandare se è il vostro ufficio quello competente per la produzione del Diploma Supplement e per chi lo potete produrre, solo studenti provenienti da una triennale dell'Insubria o anche per gli studenti provenienti da altre università.
Vi ringrazio in anticipo per la Vostra disponibilità.

L'OPEN DAY DEI PERDUTI

Buona sera,
mi scuso, sono quello studente che oggi si aggirava per la sede di Varese convinto che fosse lì l'Open Day. Lei gentilmente mi fatto notare che oggi era il momento di Como. Mi sono sentito davvero un pirla ma grazie per la comprensione.

Apro una parentesi: non sono neanche certo che fosse proprio Lei. Chissà se sto scrivendo alla persona giusta.. ho perso il post-it

Comunque se può finire di consigliarmi rispetto al corso di Economia e Management.. Perché mi diceva che Insubria è davvero meglio che Bocconi?
Mi dica però anche almeno un difetto della vs università se no mi pare un giudizio poco oggettivo.

Grazie davvero. Se ho sbagliato indirizzo mail, mi scuso e la prego di girare questa mail alla persona giusta!

In ogni caso... cosa mi consiglia? Bocconi o Insubria? O altro? Quali i pro e i contro?

Le sarò per sempre debitore (un caffè ogni mattina.. o anche altro?))

Saluti
Tom

QUESTO SONO IO

PS: allego foto segnaletica per un pronto riconoscimento (non è una avances)

I RATA ISCRIZIONE

Buongiorno, volevo sapere come fare a portarvi tutti i voti visto che ho solo il libretto online.
Li prendete direttamente voi?

Sì, al volo

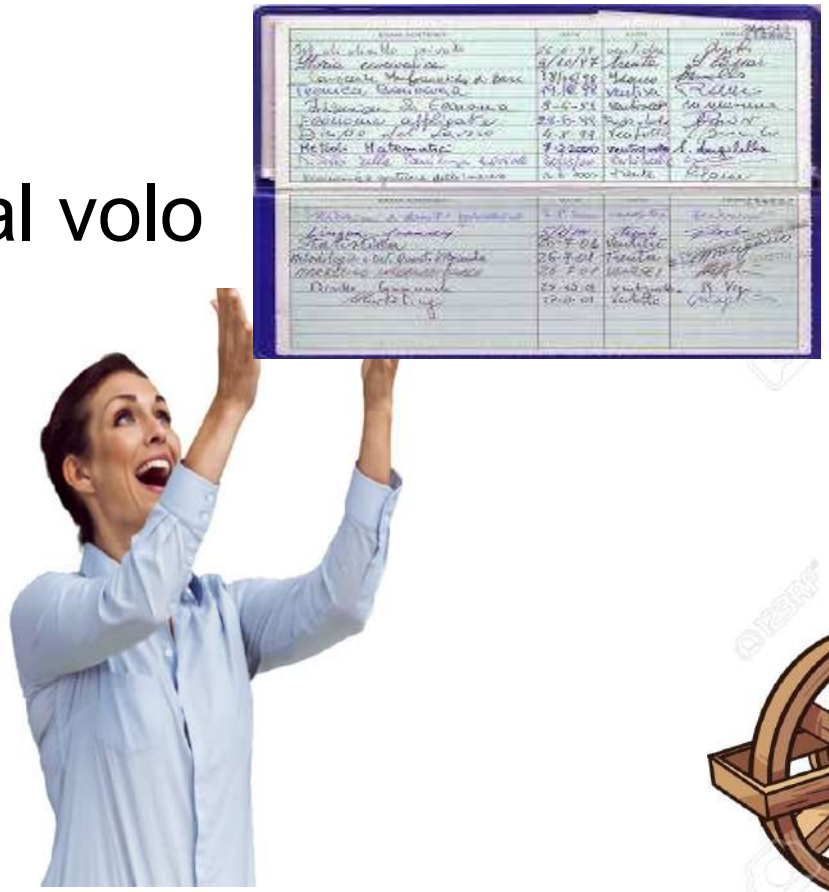

Importo della seconda rata

Buongiorno, sono la ragazza alla quale ha chiesto di scriverle tramite questo indirizzo! La ringrazio!

LA GRAZIA

Vorrei chiedere qual' è la procedura per l'iscrizione in ritardo a Scienze Ambientali. Ho aspettato all'ultimo l'uscita delle ultime graduatorie di medicina ma non sono entrato; volevo chiedere se dato l'accesso a numero aperto pagando una mora e con la grazia del Rettore mi possa iscrivere in sessione invernale prendendomi a carico gli esami del piano studi regolare del primo anno.
grazie

Informazione esonero tasse e contributi

Buongiorno,
Vi scrivo per cercare di ottenere chiarezza per conto di un Vostro studente.
Per ottenere l'esonero della II° rata per gli studenti iscritti ai corsi di laurea triennale in Matematica basta presentare un ISEE indipendentemente dal valore ISEE?

ISEE CANTATO

Buongiorno,
Il 25 è stata inviata la richiesta per DSU che poi è stata scarcata ancora per difformità, subito rifatta la richiesta il 4 novembre, ma non è ancora arrivata la risposta con ISEE.
Sarà cantata la data di presentazione della domanda o sono già fuori dal termine di oggi?

LEGAME AFFETTIVO LEGALMENTE SOTTOSCRITTO

La mia situazione si complica ulteriormente in quanto da Maggio 2016 ho un nucleo familiare diverso in quanto ho acquistato un immobile e ho sottoscritto legalmente un legame affettivo.
Come dovrò muovermi avendo un nucleo familiare diverso? Quale dovrò tenere conto?

MAIL DA TELEFONINO
T9 maledetto

Buongiorno
Ho effettuato **l'impatto colazione** ***(volevi scrivere pre immatricolazione??)*** al corso di laure magistrale in lingue per la comunicazione e la cooperazione internazionale ma purtroppo sono scaduti **i tendini** ***(volevi scrivere termini??)*** per l'iscrizione a tempo parziale come studente lavoratore e non potendo usufruire ora di questo vantaggio preferisco aspettare il prossimo anno per immatricolarmi.
Come funziona però visto che ho già fatto la pre immatricolazione ***(volevi scrivere colazione??)***?
Grazie
Un saluto

MATERIALE DIDATTICO

Buongiorno, una domanda, ma il materiale didattico e l'orario delle lezioni verranno recapitati presso il mio domicilio?

Si certo,
insieme all'astuccio con le penne!!!!

PAGAMENTO TASSE

Salve Silvia,
Le scrivo in merito al mio "problema" relativo al pagamento delle tasse. Volevo chiederLe gentilmente se riesce a contattare mia mamma che vorrebbe parlare con Lei direttamente per i vari pagamenti. Questo è il n. xxxxxxxxxx. Se riesce verso le 8 di sera perché anche lei lavora e finisce per quell'ora.

Si certo, dille che se vuole posso passare per cena

IL DETENUTO DELL'UNIVERSITA' DI PADOVA

Buongiorno, ho provveduto ad iscrivermi alla selezione estiva del test di economia, inserendo il mio diploma dovevo selezionare da un menu a tendina l'istituto presso cui ho conseguito il predetto titolo. Il problema è che il mio istituto non era presente tra le opzioni e l'unico presente era la sede circondariale (il carcere) avente la medesima denominazione della mia scuola. Io ho cliccato quella ma adesso non riesco a modificare la mia scelta. Potreste, per favore, verificare ed eventualmente correggere la scelta? vorrei evitare di passare per un detenuto! :D.

SCEGLI UN COMMERCIALISTA DI MILANO

ISEE [redacted] - Messaggio (HTML) (Sola lettu...

FILE MESSAGGIO

mercoledì 15/02/2017 14:45

Studio [redacted] <[redacted]@[redacted]>

ISEE [redacted]

A Ufficio Tasse e Contributi

Messaggio con priorità Alta.

Buongiorno,
la presente per comunicarVi che a causa di un disguido interno al nostro studio l'ISEE della Sig.na

NON SCEGLIERE UN CONSULENTE QUALUNQUE
SCEGLI UN COMMERCIALISTA ISCRITTO ALL'ORDINE DI MILANO

[redacted]
Commercialista Revisore contabile
Via [redacted]
20063 [redacted] (MI)
Mail: [redacted]@[redacted]

NON SCEGLIERE UN CONSULENTE QUALUNQUE
SCEGLI UN COMMERCIALISTA ISCRITTO ALL'ORDINE DI MILANO

SESSIONI DI LAUREA

«ho cercato su google "sessioni di laurea" ed escono date diverse da quelle pubblicate sul vostro sito!»

SONO ASSISTENTE DI VOLO – ALLEGO COPIA DELL'ATTENTATO

Segretario:
«Che tipo di attività lavorativa svolge?»

Studentessa:
«Sono assistente di volo e lavoro per una compagnia inglese.
Sono certificata con loro per lavorare con le seguenti lingue: inglese, italiano, spagnolo e francese.
Svolgo quotidianamente attività di mediazione tra persone di culture, lingue e formazioni distinte.

Se vuole le posso allegare copia **dell'attentato** della società.
Saluti»

STUDIO LINGUE

Buongiorno,
volevo sapere: è un problema frequentare le lezioni di cinese al posto della I° lingua (russo) che ho scelto durante l'immatricolazione mentre aspettavo l'apertura degli sportelli? o se no frequentarle entrambe così mi chiarisco meglio le idee?

Grazie mille e buona giornata

TASSAZIONE CALDA

Buongiorno. Vorrei chiedere se potrei avere il duplicato della ricevuta della prima tassa. Sono del primo anno. Serve ai miei genitori che vogliono scaldarla dal 7 e 30.

Grazie mille, cordiali saluti.

Università, genitore allo sportello

«Mi scusi dottore, l’istanza la firmo io o la bambina?»

mamma allo sportello

IL PODIO DI UNISTUD 2016

3° POSTO

IL BOLLITO

Buon giorno,
ho pagato il bollito per l'iscrizione al 1° anno della specialistica di economia e ho ricevuto la vostra mail di pagamento ricevuto, volevo chiedervi quando avverrà il perfezionamento dell'immatricolazione.

Cordiali saluti
C. G.

2° POSTO

LA TRENTAQUATTRESIMA SETTIMANA?!?

Buongiorno,

chiedo se la settimana 34 siete aperti, avrei bisogno di una autocertificazione di laurea (anno 2013 ex matricola XXYYXX).

Grazie

C. M.

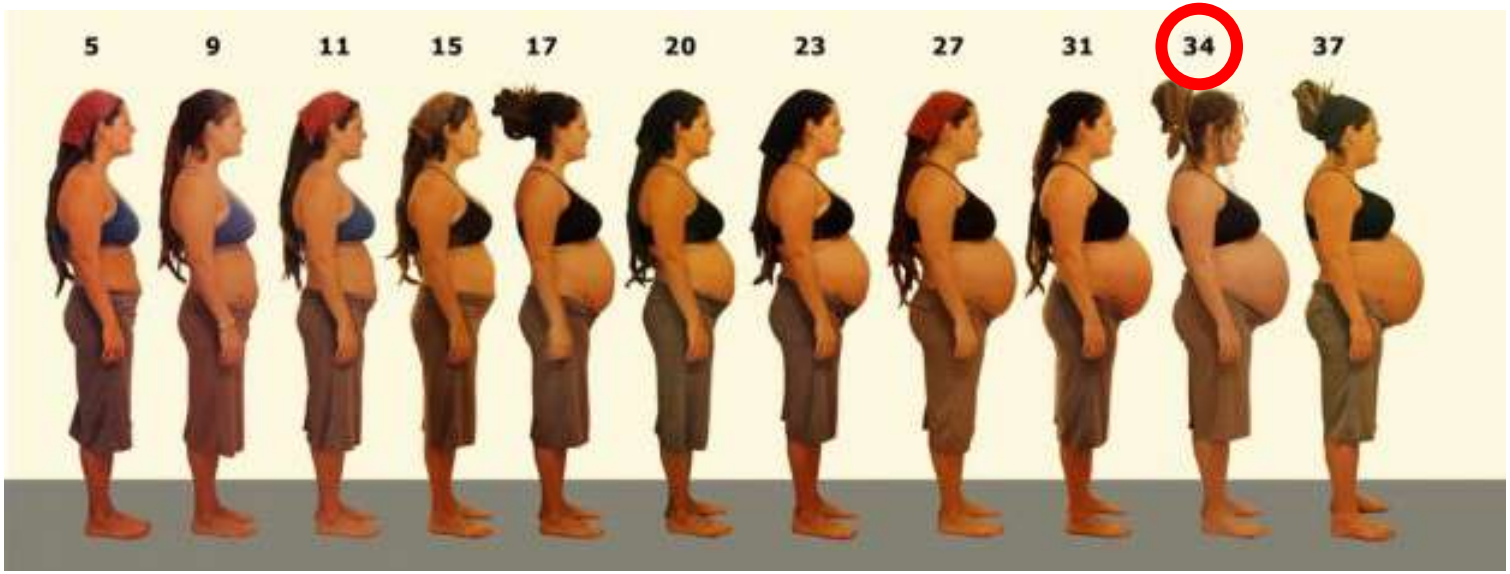

1º POSTO

CORSO SULLA SICUREZZA

Domanda: se uno si alza da una sedia con rotelle per prendere un faldone, è un rischio?

NO, È UN MIRACOLO!

Mandateci i vostri GASP!

unistud.gasp@uninsubria.it