UniSTUD
Coordinamento organizzativo
delle Segreterie studenti delle Università italiane

Università degli Studi dell'Insubria
Como, 31 maggio 2019

Gestione dell'ISEE in Esse3

Daniela Lo Curcio
CINECA

Student ACT

Programma di sostegno che premia il merito e sostiene chi ha difficoltà economiche: strumento che consente a tutti gli studenti provenienti da famiglie con bassi redditi di essere esentati dalle tasse universitarie.

Aspetti fondamentali dello Student Act:

1-NO TAX AREA UNIVERSITÀ

Sono 600.000 i ragazzi (un terzo degli iscritti per l'anno 2017/2018) , che hanno usufruito della no tax area, semplicemente presentando l'Isee per l'università.

Da quest'anno tutte le matricole dei corsi di laurea, di laurea magistrale e dei corsi AFAM che appartengono ad un nucleo familiare con ISEE fino a 13.000 euro sono esonerate dal pagamento dei contributi universitari e quelle con Isee sino a 30.000 euro hanno una tassazione calmierata in proporzione al proprio Isee.

Dopo il primo anno per l'esonero dalle tasse universitarie è richiesto anche un requisito di merito, cioè viene mantenuto solo se entro agosto vengono raggiunti 10 crediti per chi è iscritto al secondo anno e 25 crediti per chi è iscritto dal terzo in poi fino al primo anno fuori corso.

UniSTUD
Coordinamento organizzativo
delle Segreterie studenti delle Università italiane

Aree di applicazione ISEE

- Accesso a prestazioni agevolate
- Accesso a benefici NO TAX AREA (contribuzione agevolata)
- Base di calcolo per la fascia di tassazione
- Parametro in funzione del quale vengono calcolati i contributi universitari
- Requisito di accesso a bandi per borse di studio
- Requisito di accesso a bandi per collaborazioni studentesche
- Requisito di accesso a bandi Erasmus

Acquisizione dell'ISEE certificato da INPS

- Acquisizione in tempo reale tramite intervento di un operatore di segreteria
- Acquisizione in tempo reale da web esprimendo il consenso alla consultazione della banca dati INPS tramite gestione consensi o autocertificazione.
- Acquisizione in tempo reale in fase di immatricolazione web
- Acquisizione schedulata per gli studenti che soddisfino le condizioni di interrogazione (per esempio consenso acquisito)

UniSTUD
Coordinamento organizzativo
delle Segreterie studenti delle Università italiane

Consenso alla consultazione della banca dati INPS

- L'ISEE viene acquisito consultando la banca dati INPS e richiedendo la DSU dello studente.
- L'accesso può avvenire in virtù del consenso concesso dallo studente stesso o se l'Ateneo considera l'atto di iscrizione un consenso implicito alla consultazione dei dati.
- La DSU viene richiesta con la data validità prevista dalla vista di interrogazione (per l'accesso schedulato) o con la data prevista annualmente da parametri
(per richieste puntuali)

UniSTUD
Coordinamento organizzativo
delle Segreterie studenti delle Università italiane

Configurazioni per acquisizione DSU

Tramite parametri annuali si può regolare il funzionamento della raccolta del consenso che può essere :

1) Implicitamente concesso con il perfezionamento dell'iscrizione
2) Acquisito tramite autocertificazione del reddito (tipo reddito AUT_INPS)

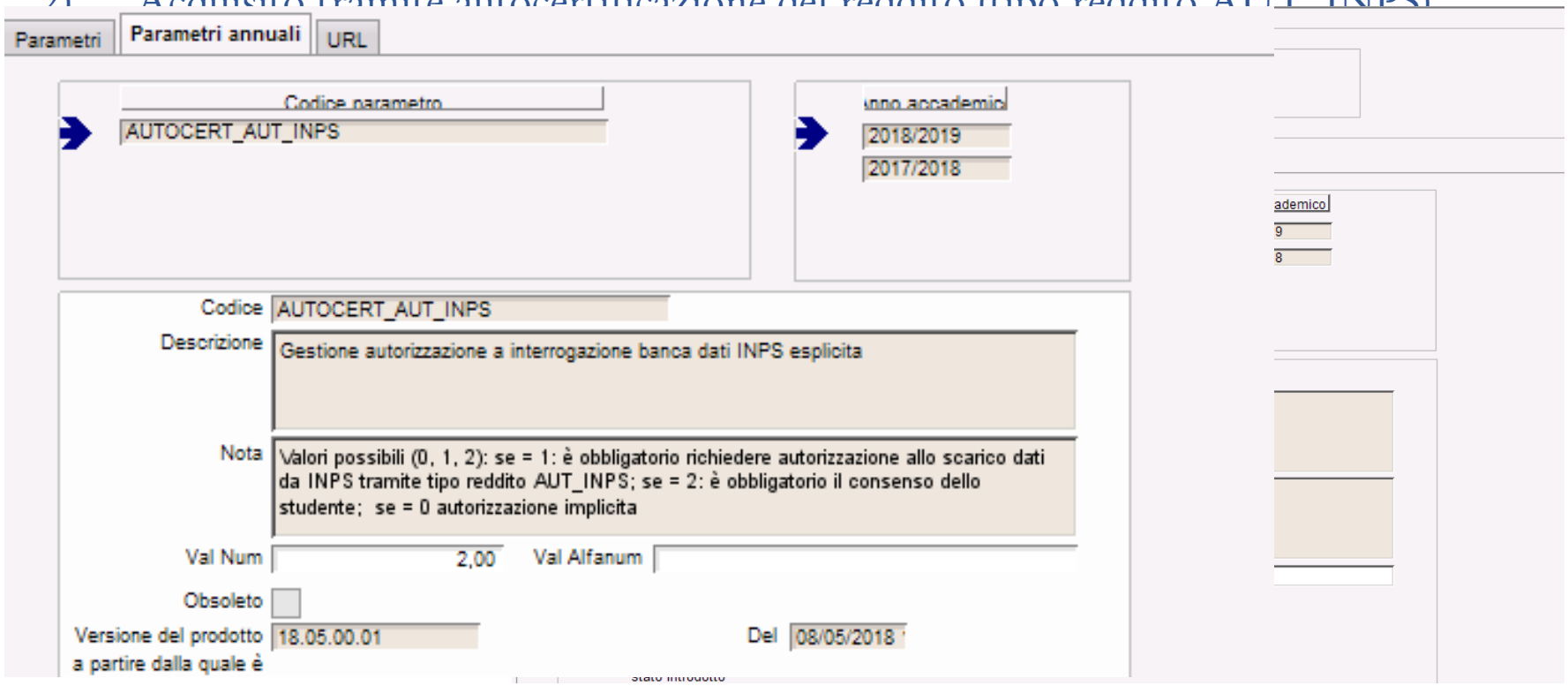

UniSTUD
Coordinamento organizzativo
delle Segreterie studenti delle Università italiane

Acquisizione DSU da Autocertificazione Web

Un ulteriore parametro indica se abilitare il pulsante di interrogazione INPS per permettere allo studente di scaricare la DSU:

a) Pulsante Visibile Dopo l'inserimento dell'autocertificazione
b) Pulsante sempre Visibile
c) Pulsante non visibile (lo studente non può scaricare in autonomia la DSU)

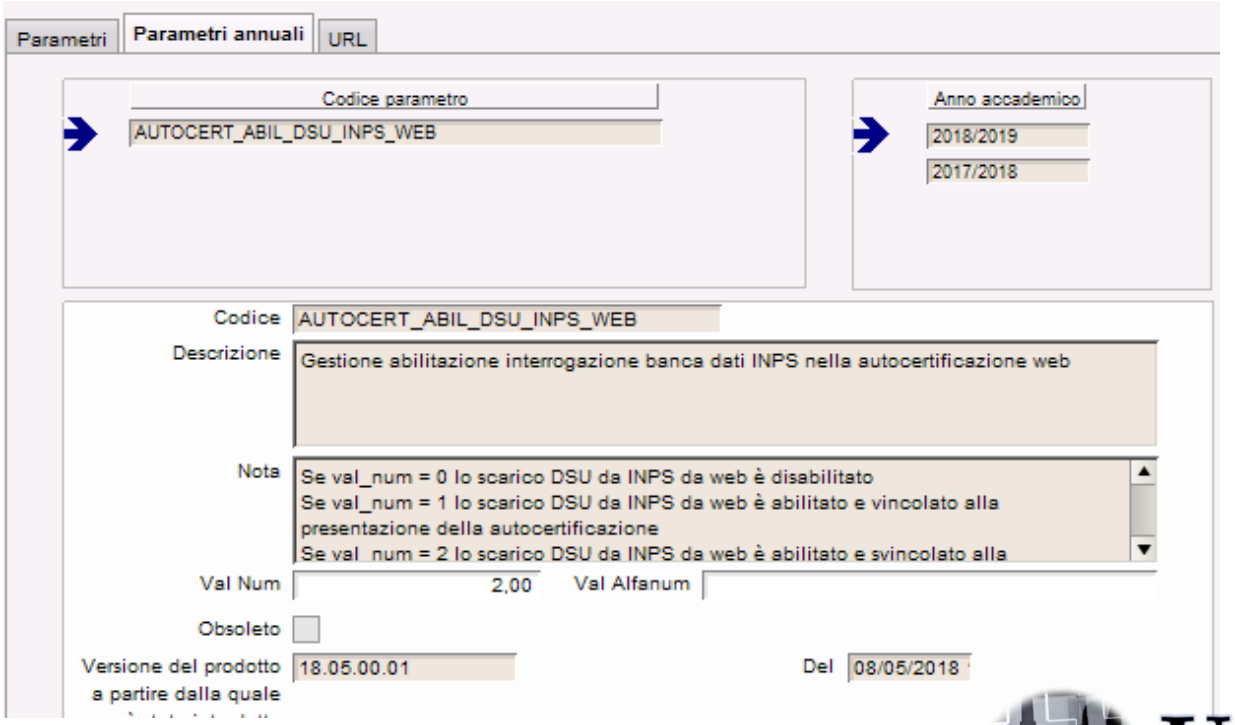

UniSTUD
Coordinamento organizzativo
delle Segreterie studenti delle Università italiane

Registrato: Espressione Consensi

Home | SOS Studenti | Portale d'Ateneo | MyDesk Studenti

Registrato

MARIA ROSSI

Area Riservata

- Logout
- Cambia Password

Area Registrato

- Anagrafica
- Consensi Privacy
- Titoli di studio
- Pagamenti
- Test di Ammissione
- Test di Orientamento
- Esami di Stato
- Immatricolazione
- Riduzione tasse
- Canali tematici
- Dichiarazioni invalidità/Handicap/DSA
- Permessi di soggiorno

Mobilità internazionale

Didattica

- Corsi di Laurea

Richiesta Consensi

Dati Generali

Cognome: ROSSI — Nome: MARIA

Codice Fiscale: RSSMRA75E52F205S — Matricola:

Data Nascita: 12/05/1975 — Sesso: F

dità | Autorizzazioni | Titoli di scuola superiore | Titoli univ. italiani | Titoli univ. stranieri | Titoli di ricerca | Periodi studio estero | Posizioni | Nota | Documenti di Identità | Contatti | Conse

Consenso	Tipo Consenso		Data Inizio	Processo Amministrativo
☑	INFO_679	Informativa 679-2016.	21//11/2018	
☐	INPS	Autorizzazione alla consultazione della banca dati i	21//11/2018	

Storico

N°	Data Inizio	Data Fine	Processo Amministrativo
1	21/11/2018	21/11/2018	

Autorizzati | Storico ind residenza | Storico ind domicilio | Variazione ind residenza | Variazione ind domicilio | Stampa promemoria user/pwd | Atenei stranieri | Certificati Persona

UniSTUD

Coordinamento organizzativo
delle Segreterie studenti delle Università italiane

Configurazioni Richiesta Consensi

La gestione dei consensi (Privacy Policy) è richiedibile allo studente durante i processi di:

- Immatricolazione on line
- Rinnovo iscrizione on line
- Application Form for Incoming Students.

L'attivazione nei processi amministrativi potrà essere gestita dalla funzione «Template di navigazione web», abilitando sul processo di:

- Immatricolazione (WIMM)
- Rinnovo iscrizione (WISCR)
- Application Form for Incoming Students (WAPPLFORM)

l'azione «PRIVACY_POLICY».

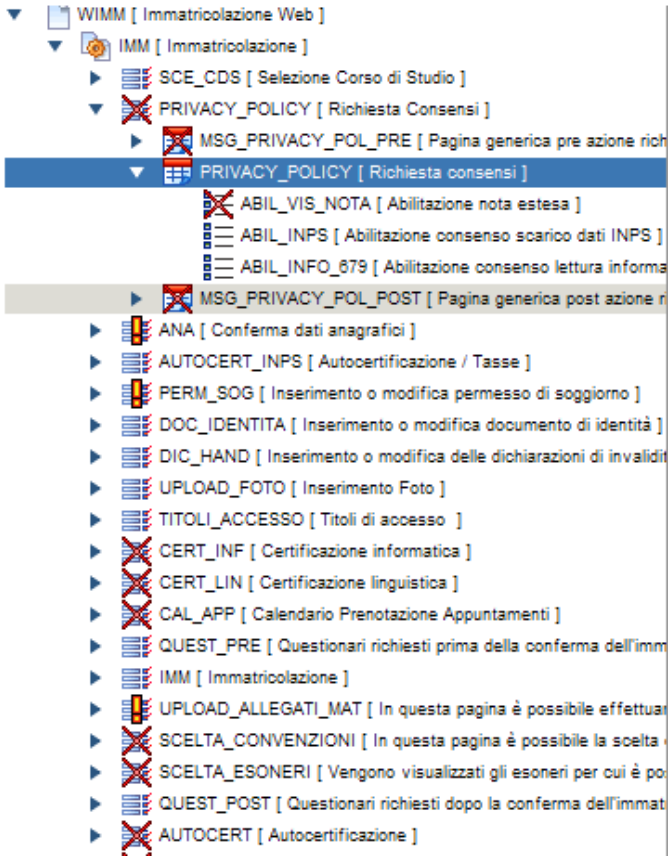

Configurazioni richieste Consensi

- La richiesta è attivabile anche da menù, attivando il parametro di configurazione «WEB_ABIL_PRIV_POL» e dall'Home Page studente.
- Il processo richiamato dalla nuova voce a menù sarà configurabile dalla funzione «Template di navigazione web», selezionando il codice processo «PR_POLICY».

Nella configurazione della pagina di richiesta dei consensi sarà possibile configurare:

- La visibilità e la protezione della conferma di lettura dell'informativa sulla privacy mediante l'attributo «ABIL_INFO_679».
- La visibilità e la protezione dell'autorizzazione alla consultazione della banca dati INPS per lo scarico della DSU mediante l'attributo «ABIL_INPS».
- La visibilità dei documenti associati ai consensi (in formato pdf) mediante l'attributo «ABIL_VIS_DOC».
- La visibilità delle note associate ai consensi mediante l'attributo «ABIL_VIS_NOTA».

Acquisizione DSU da INPS
In segreteria

esse3 - AMBIENTE DI TEST - Autocertificazioni

File Finestra... ?

Persona

Matricola 7007512 Codice Fiscale [redacted]

Cognome [redacted] Nome [redacted]

Anni Accademici: 2018/2019, 2016/2017, 2009/2010

Nuova ricerca
Cerca persona
Nuova autocert.
Scarica DSU INPS
Esiti DSU INPS
Ricalcola fascia
Copia autocertificazione

Autocertificazioni

Definitiva N. INPS Anno accademico 2018

Data Presentazione 02/10/2018 00:00:00 Data caricamento 25/09/2018 Ultima modifica 02/10/2018

Num. comp. nucleo familiare 1,00 Utente ult. mod. [redacted]

Non dichiara redditi

ISEE 14039,71 Tipo Forzatura

Fascia FASCIA ISEE 2

AA di origine

Non addebitare la mora Motivo Inibita da In data 00/00/0000 Modificata dopo data pres.

Altro familiare iscritto

Percettori

Percettore	Parentela	Cognome	Nome	Codic
1	Dichiarant	[redacted]	[redacted]	[redacted]

Dati Reddituali

Data Istanza: 02/10/2018

ISEE: 14039,71

Numero Protocollo INPS: INPS-ISEE-2018-05[redacted]

Data Attestazione ISEE: 06/09/2018

Dati per Esonero Fratello/Sorella

Matricola familiare iscritto

Ricalcola Stampa promemoria Salva

MENU STAMPA... RECUPERA INSERISCI ACCODA ELIMINA RICERCA RIC. AV. SALVA INIZIO INDIETRO AVANTI FINE

esse3 - AMBIENTE DI TEST - Autocertificazioni - esse...

AMBIENTE DI TEST - Seleziona A.A. DSU

Scarica DSU Inps per A.A.:

2018 (31/12/2018)

Data ricavata da parametro di configurazione annuale

Ok Annulla

UniSTUD

Coordinamento organizzativo
delle Segreterie studenti delle Università italiane

Autocertificazione web

UNIVERSITÀ
DEGLI STUDI DI UNISTUD

MENU

Autocertificazione 2018/2019

Scarico DSU da INPS
Attenzione: cliccando sul bottone "Scarica DSU INPS" verrà interrogata la banca dati INPS per acquisire l'ISEE. Qualora non sia rilevata nessuna attestazione valida in data odierna, verrà rieseguita la richiesta nei giorni futuri.

Scarica DSU INPS

Autocertificazioni anni precedenti

UniSTUD
Coordinamento organizzativo
delle Segreterie studenti delle Università italiane

Immatricolazione Web

Nel template di navigazione WEB dei processi di Immatricolazione / Iscrizione si può scegliere se attivare la compilazione dell'autocertificazione a inizio o a fine processo. Una compilazione a inizio processo permetterà, nel caso in cui la DSU sia già presente nel repository INPS, di addebitare le tasse già riproporzionate in base all'ISEE acquisito.

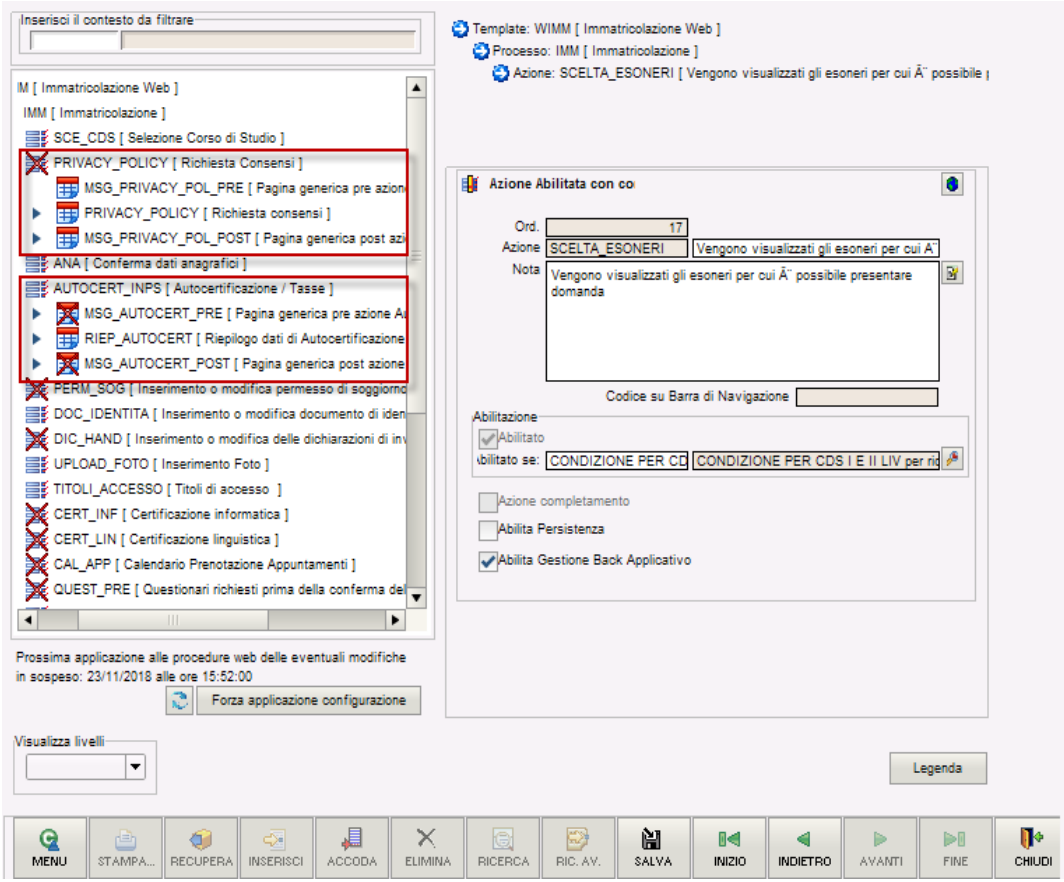

UniSTUD
Coordinamento organizzativo
delle Segreterie studenti delle Università italiane

Elaborazioni Batch

Processi Schedulati

Visualizza

Tutti | Eseguiti oggi | Mai eseguiti | Eseguiti nel periodo... da 27/04/2019 00:00:00 a 27/05/2019 09:13:08

Processo	Descrizione	Contesto	Tipologia	Pianificazione	Ultima Esecuzione	Note	Abil.		
					00/00/0000 00:00:00				
ACQ_ISEE_INPS	Recupero dati ISEE da INPS e a	ACQ_ISEE_INPS	SINGLE-THREAD	IMMEDIATE	00/00/0000 00:00:00				
GET_ISEE_INPS	Recupero dati ISEE da INPS	GET_ISEE_INPS	SINGLE-THREAD	24, ORE	23/11/2018 02:22:14		✓	Esegui	Dettagli
GEN_XML	Gen. XML CAAF	GEN_XML	SINGLE-THREAD	24, ORE	23/11/2018 02:22:14		✓	Esegui	Dettagli
AUTOCERT_XML	Caric.autoc.da XML	AUTOCERT_XML	SINGLE-THREAD	24, ORE	23/11/2018 02:22:14		✓	Esegui	Dettagli
ELAB_FORZA_INPS	Aggiornamento flag di forzatura	PKG05_CUSTOM	SINGLE-THREAD	1, ONCE	00/00/0000 00:00:00			Esegui	Dettagli

Code esecuzioni

Processo	Stato	Data Inizio	Data Fine	Utente	Macchina	Servizio	Avanzamento
		00/00/0000 00:00:00	00/00/0000 00:00:00				

UniSTUD

Coordinamento organizzativo
delle Segreterie studenti delle Università italiane

Mapping Autocertificazione

esse3 - AMBIENTE DI TEST - Definizione mapping autocertificazione

File Finestra... ?

Tipo ente: ISTITUTO NAZIONALE PREVIDENZA SOCIALE

Anno accademico: 2015 | 2015/2016

Ricerca | Nuova Ricerca

xml dsu inps ----------> autocertificazione

Mapping INPS 2017

Tipo	Tabella Sorgente	Colonna Sorgente	Tabella Destinazione	Colonna Destinazione	Formula Mapping	Tipo dato	ID Reddito	Codice Reddito
A	P05_ISEEU_DICH	XML_FLUSSI_ID	P05_AUTOCERTIFICAZION	VERSIONE	SELECT 'PRESENTATA' FROM DUAL	Testo		
A	P05_ISEEU_DICH	DATA_SOTTOSCR	P05_AUTOCERTIFICAZION	DATA_PRESENTAZIOI		Data		
A	P05_ISEEU_DICH	ISP	P05_AUTOCERTIFICAZION	ISPE	select round(NVL(ISP,0)/SCALA_EQ_ISEE,2) FRC	Import		
A	P05_ISEEU_DICH	DATA_SOTTOSCR	P05_AUTOCERTIFICAZION	DATA_CARTACEO		Data		
A	P05_ISEEU_PERS	ISEEU_DICH_ID	P05_AUTOCERTIFICAZION	N_COMP_NUCLEO	SELECT COUNT(ISEEU_PERS_ID) FROM P05_IS	Import		
A	P05_ISEEU_DICH	NVL(ISEE,0)	P05_AUTOCERTIFICAZION	ISEE	SELECT CASE WHEN tipologia_isee <> 'O'	Import		
C	P05_ISEEU_PERS	NOME	P05_AUTOCER_COMPONE	NOME		Testo		
C	P05_ISEEU_PERS	DECODE(STU_UNI_F	P05_AUTOCER_COMPONE	PARENTELA_COD		Testo		
C	P05_ISEEU_PERS	COD_FIS_PERS	P05_AUTOCER_COMPONE	COD_FISCALE		Testo		
C	P05_ISEEU_PERS	COGNOME	P05_AUTOCER_COMPONE	COGNOME		Testo		
R	P05_ISEEU_DICH	ISEE	P05_AUTOCER_REDDITI	IMPORTO		Import	14	ISEE_DSU
R	P05_ISEEU_DICH	XML_FLUSSI_ID	P05_AUTOCER_REDDITI	VALORE_TESTO	SELECT TO_CHAR(DATA_VALIDITA) FROM P05_I	Testo	12	DT_VAL
R	P05_ISEEU_DICH	XML_FLUSSI_ID	P05_AUTOCER_REDDITI	VALORE_FLG	SELECT 0 FROM DUAL	Flag	10	FORZA_INPS
R	P05_ISEEU_DICH	XML_FLUSSI_ID	P05_AUTOCER_REDDITI	VALORE_TESTO	SELECT TO_CHAR(DATA_CHIAMATA_INPS) FRC	Testo	9	DT_R_INPS
R	P05_ISEEU_DICH	PROT_CAAF	P05_AUTOCER_REDDITI	VALORE_TESTO		Testo	8	PROT_CAAF
R	P05_ISEEU_DICH	DECODE(TIPOLOGIA_	P05_AUTOCER_REDDITI	VALORE_TESTO		Testo	7	T_ISEE
R	P05_ISEEU_DICH	nvl(ISP,0)	P05_AUTOCER_REDDITI	IMPORTO		Import	6	ISP
R	P05_ISEEU_DICH	SCALA_EQ_ISEE	P05_AUTOCER_REDDITI	IMPORTO		Import	5	SC_EQ
R	P05_ISEEU_DICH	XML_FLUSSI_ID	P05_AUTOCER_REDDITI	VALORE_TESTO	SELECT TO_CHAR(DATA_SOTTOSCR) FROM P05	Testo	4	DT_SOTT
R	P05_ISEEU_DICH	XML_FLUSSI_ID	P05_AUTOCER_REDDITI	VALORE_TESTO	select identificatore_flusso from epi_xml_flussi f,	Testo	2	PROT_INPS
R	P05_ISEEU_DICH	XML_FLUSSI_ID	P05_AUTOCER_REDDITI	VALORE_TESTO	SELECT COD_FIS_PERS FROM P05_ISEEU_PER	Testo	3	COD_FIS_D

MENU | STAMPA... | RECUPERA | INSERISCI | ACCODA | ELIMINA | RICERCA | RIC. AV. | SALVA | INIZIO | INDIETRO | AVANTI | FINE | CHIUDI | HELP | INFO

UniSTUD

Coordinamento organizzativo
delle Segreterie studenti delle Università italiane

Autocertificazione

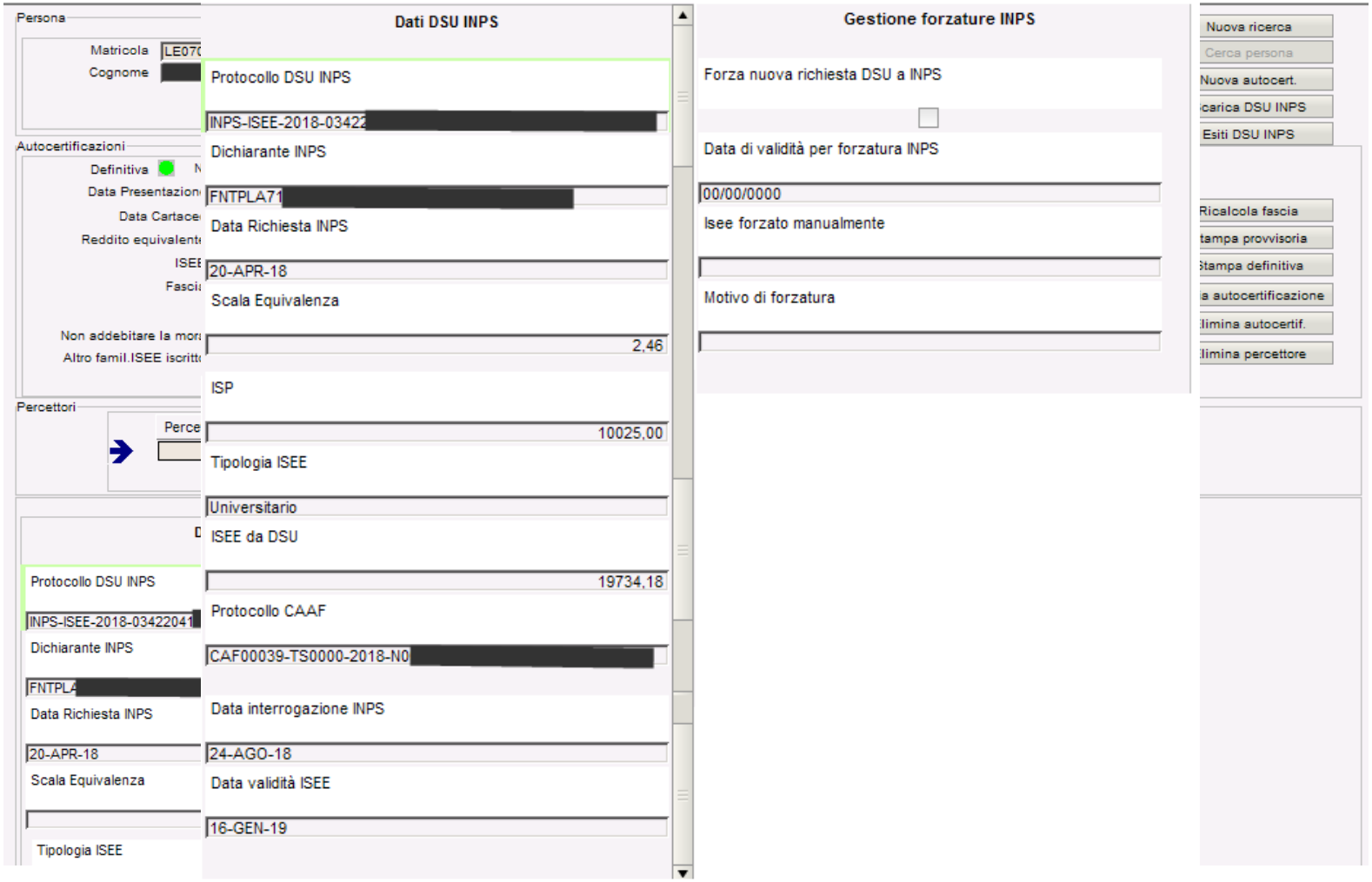

Fasce di reddito

Anno Accademico 2018 | 2018/2019

Parametri per A.A.

Fasce

Descrizione	Numero	Contesto	Causale Riduzione		Punteggio	Tipo Esonero	Tipo prestazione INPS	Presenza prova mezzi
Fascia 1	1	CALCOLO_TASSE					A2.04	☑
Fascia 2	2	CALCOLO_TASSE					A2.04	☑
Fascia 3	3	CALCOLO_TASSE					A2.04	☑
Fascia 4	4	CALCOLO_TASSE					A2.04	☑

Range

Num. comp.	Reddito min.	Reddito max.	ISEE min.	ISEE max.	ISPE min.	ISPE max.	Categoria	Tipologia di corso	Lavoratore	Cond. applicabilità
			30.000,01	55.000,00						

Esempi Utilizzo Isee per calcolo Tasse

Contesto: AUTOCERT — Gestione dati autocertificazior
Anno acc.: 2018 — 2018/2019
Cod. formula: ISEE
Descr. formula: ISEE
Tipo dettaglio: ISEE
Valore minimo: 0,00
Valore massimo:
Valore se errore:
Descr. SQL val. min.:
Descr. SQL val. max:
Descr. SQL val. err.:

Cod. operando	Descrizione	Tipo
AA_CFU_STU_COM	Operando per il calcolo dell'AA in cui sono acquisiti i CFU dello studente che c	N
AA_ID_COMP	Operando per il calcolo dell'AA di compilazione il questionario	N
AA_ID_EVECAR	Anno accademico di default da applicare all'atto di carriera in funzione dell'ann	N
AA_ID_MOBIL	Anno accademico da attribuire come default nell'atto di carriera MOBIL. Viene	N
AA_IMM1_COMP	Operando per il calcolo dell'anno di prima immatricolazione dello studente che	N
AA_IMM_SU_COMP	Operando per il calcolo dell'anno di immatricolazione nel SU dello studente che	N
AA_ISCR_ID_COMP	Operando per il calcolo dell'AA di iscrizione dello studente che compila il quest	N
AA_OFF_AD_ID_VA	Operando per il calcolo dell'Id dell'anno accademico di offerta dell'attività valu	N
AA_ORD_AD_ID_VA	Operando per il calcolo dell'Id dell'anno accademico di ordinamento dell'attività	N

Calcolatrice

Contesto: CALCOLO_TASS — Gestione del calcolo tasse
Anno acc.: 2018 — 2018/2019
Cod. formula: CONTR_SSPM_TOT_AA
Descr. formula: Contributi totali dovuti per Scuole di Specializzazione di area medica
Tipo dettaglio:
Valore minimo:
Valore massimo:
Valore se errore:
Descr. SQL val. min.:
Descr. SQL val. max: VAL_MAX_SSPM — Restituisce l'importo massimo di cont
Descr. SQL val. err.:

Cod. operando	Descrizione	Tipo
AA_CFU_STU_COM	Operando per il calcolo dell'AA in cui sono acquisiti i CFU dello studente che c	N
AA_ID_COMP	Operando per il calcolo dell'AA di compilazione il questionario	N
AA_ID_EVECAR	Anno accademico di default da applicare all'atto di carriera in funzione dell'ann	N
AA_ID_MOBIL	Anno accademico da attribuire come default nell'atto di carriera MOBIL. Viene	N
AA_IMM1_COMP	Operando per il calcolo dell'anno di prima immatricolazione dello studente che	N
AA_IMM_SU_COMP	Operando per il calcolo dell'anno di immatricolazione nel SU dello studente che	N
AA_ISCR_ID_COMP	Operando per il calcolo dell'AA di iscrizione dello studente che compila il quest	N
AA_OFF_AD_ID_VA	Operando per il calcolo dell'Id dell'anno accademico di offerta dell'attività valu	N
AA_ORD_AD_ID_VA	Operando per il calcolo dell'Id dell'anno accademico di ordinamento dell'attività	N

Calcolatrice

Formula: 310+((#VAL_MAX_SSPM#-310)/30000)*#ISEE#

File Finestra... ?

Operando: OT16_MORAISEE — Numero / Stringa / Data
Descrizione: calcolo indennità di mora dovuta per ritardata presentazione ISEE dall'aa 2016/17
Valore minimo:
Valore massimo:

SQL — Effettiva / Anteprima

```
SELECT
CASE
WHEN PKG_SQLUTILS.F_GET_ISEE (:P7, :P6) <= 23000
   THEN  50
WHEN PKG_SQLUTILS.F_GET_ISEE (:P7, :P6) BETWEEN 23000.01 AND 46000
   THEN  100
WHEN PKG_SQLUTILS.F_GET_ISEE (:P7, :P6) > 46000
   THEN  150
ELSE      150      END AS IMPORTO_FINALE from DUAL
```

Test — Matricola: — Anno acc.: — Recupera

Parametri: ID Studente :P1; ID Corso di studio :P2; ID Anno ordinamento :P3; ID Percorso di studio :P4; ID Iscrizione :P5; ID Anno iscrizione :P6; ID Persona :P7; ID Fattura :P8; Codice parametro :P9; ID Attività didattica :P10

Risultato

Pulisci Parametri — Pulisci SQL — Verifica SQL

Matricola: — Anno acc.: — Recupera — Pulisci Parametri

Parametri: ID Studente :P1; ID Corso di studio :P2; ID Anno ordinamento :P3; ID Percorso di studio :P4; ID Iscrizione :P5; ID Anno iscrizione :P6; ID Persona :P7; ID Fattura :P8

Risultato

Verifica formula

Anno Accademico: 2018 — 2018/2019
Combinazione: CMORAISEE — COMBINAZIONE DI MORA AUTOMATICA PR

Cod. tassa	Descrizione	Tipo tassa	Data scad.	Bloccante	Bloccante se...
MORAISEE	INDENNITA' DI MORA PER RITARDATA PRE	Mora	00/00/0000	☑	

Cod. voce	Descrizione	Ins.	Importo	Formula
MO	INDENNITA' DI MORA	☑		FT_MORAISEE

ISEE e Prestazioni Casellario INPS

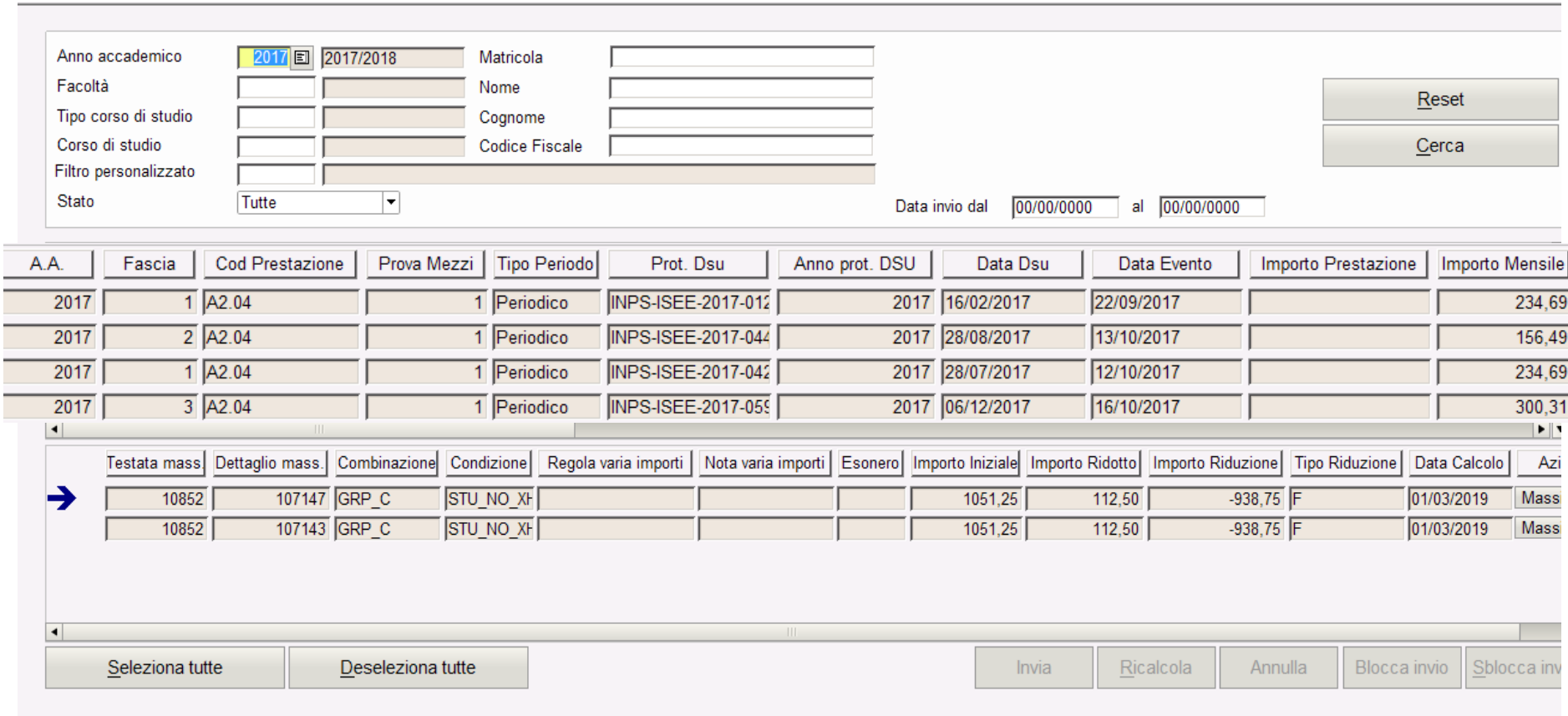

Anno accademico: 2017 — 2017/2018
Facoltà
Tipo corso di studio
Corso di studio
Filtro personalizzato
Stato: Tutte
Matricola
Nome
Cognome
Codice Fiscale
Data invio dal 00/00/0000 al 00/00/0000

Reset
Cerca

A.A.	Fascia	Cod Prestazione	Prova Mezzi	Tipo Periodo	Prot. Dsu	Anno prot. DSU	Data Dsu	Data Evento	Importo Prestazione	Importo Mensile
2017	1	A2.04	1	Periodico	INPS-ISEE-2017-012	2017	16/02/2017	22/09/2017		234,69
2017	2	A2.04	1	Periodico	INPS-ISEE-2017-044	2017	28/08/2017	13/10/2017		156,49
2017	1	A2.04	1	Periodico	INPS-ISEE-2017-042	2017	28/07/2017	12/10/2017		234,69
2017	3	A2.04	1	Periodico	INPS-ISEE-2017-059	2017	06/12/2017	16/10/2017		300,31

Testata mass.	Dettaglio mass.	Combinazione	Condizione	Regola varia importi	Nota varia importi	Esonero	Importo Iniziale	Importo Ridotto	Importo Riduzione	Tipo Riduzione	Data Calcolo	Azi
10852	107147	GRP_C	STU_NO_XH				1051,25	112,50	-938,75	F	01/03/2019	Mass
10852	107143	GRP_C	STU_NO_XH				1051,25	112,50	-938,75	F	01/03/2019	Mass

Seleziona tutte | Deseleziona tutte | Invia | Ricalcola | Annulla | Blocca invio | Sblocca inv

Isee come requisito accesso Bandi

Bando

Anno accad.	2018	2018/2019		
Bando	14	BORSE ISCRITTI		
Stato bando	A	Attivo	Albo generale ☐	
Contesto	BORSE_STUD	Borse di studio	Sub contesto	

Copia da

Dettagli | Criteri filtranti | Requisiti iscrizione | Requisti graduatoria | Requisiti liberi | Sedi | Destinazioni | Lista iscritti | Atto amministr. | Conf. punti reside

Albo di appartenenza	9	Sottoscriz. automatica	☑
Anno di riferimento	2018	Bando visibile da web	☐
Data pubblicazione	00/00/0000		
Importo totale borsa	9.999.999,99 €	Minimo punti commissione	
Tipo borsa di studio	REG Borsa Regionale	Massimo punti commissione	
Link web documento			
Oggetto			
Requisiti			
Commissione			
Rilascia ricevuta	☑	Postilla	

Formule

	1° rata	2° rata
Importo lordo		
Tratt. mensa		
Tratt. alloggio		
Imp. netto		

Bando

Anno accad.	2018	2018/2019		
Bando	14	BORSE ISCRITTI		
Stato bando	A	Attivo	Albo generale ☐	
Contesto	BORSE_STUD	Borse di studio	Sub contesto	

Copia da

Dettagli | Criteri filtranti | Requisiti iscrizione | Requisti graduatoria | Requisiti liberi | Sedi | Destinazioni | Lista iscritti | Atto amministr. | Conf. punti reside

Insieme dei requisiti da soddisfare per l'accesso al bando

Fascia massima di reddito			
Insieme strutture di appartenenza		Insiemi di alternative	
Regole di sbarramento		Regole sbarramento	Blocco
Gruppo di esclusione		Gruppi di esclusione	
nza Unione Europea	Nessun vincolo		
equisiti di merito	☐	Definizione merito	Blocco
egolarità pagamenti	☐		
e minima handicap	%		
rvato ai rinnovi	☐		

ati

Titolo	Obbligatorio

Copia da

Dettagli | Criteri filtranti | Requisiti iscrizione | **Requisti graduatoria** | Requisiti liberi | Sedi | Destinazioni | Lista iscritti | Atto amministr. | Conf. punti reside

	Condizione
SOGLIA_CREDITI_BORSE	Studente sotto la soglia minima di crediti (art. 9.2, 10.9 o 11.3 del bando)
OLTRE_DURATA_ANNI_CDS	Studente iscritto oltre la durata di fruibilità del beneficio prevista per il corso di studi
REVO_TIT	Studente in possesso di un titolo di pari livello (o superiore)
STU_CARR_NOT_XS	Studente con carriera non più attiva
ISCR_L1	Lo studente risulta essere iscritto ad un corso L1
FORZA_PAG_BORSE_PRO	Pagamento I rata a.a effettuato dopo i termini (art. 4.1 del bando)
DT_PRES_15	Domanda Unica Benefici presentata dopo le ore 13.00 del 01/10/2018
ISEEU_NO_DICH	Attestazione ISEE per l'Università/ISEE parificato non presente (o richiesta dopo il 01/10/2018)
ISEEU_OLTRE_LIMITE_MAX	Studente in possesso di un ISEE per l'Università superiore al massimo consentito (ReqGrad)
ISPEU_OLTRE_LIMITE_MAX	Studente in possesso di un ISPE superiore al massimo consentito (ReqGrad)

UniSTUD
Coordinamento organizzativo
delle Segreterie studenti delle Università italiane

Novità INPS su tema ISEE

https://servizi2.inps.it/servizi/Iseeriforma/FrmInfoNovit

Assistenza Contatti

Indietro Vai a MyINPS

/ Prestazioni e Servizi / ISEE post-riforma 2015

Home ISEE Informazioni Simulazione Utente

Informazioni

Home page > Novità

Novità (Ci sono 5 novità disponibili)

12 feb 2019	L'articolo 10, comma 4, del D.Lgs. n. 147/2017 ha modificato il periodo di validità delle DSU fissato dal D.P.C.M. n. 159/2013, prevedendo che, a decorrere dal 1° gennaio 2019, la DSU sia valida dalla data di presentazione fino al successivo 31 agosto. Il D.L. n. 4/2019, in corso di conversione, ha modificato tale comma, prorogando al 31 dicembre 2019 il periodo di validità delle sole DSU presentate dal 1° gennaio 2019 al 31 agosto 2019. Pertanto, le DSU già attestate che recavano data scadenza 31 agosto 2019, sono state aggiornate sul portale con la nuova data di scadenza. Le attestazioni già rilasciate, con data scadenza del 31 agosto 2019 devono essere considerate valide e con scadenza 31/12/2019.
18 set 2018	Sono disponibile tutte le stampe PDF della Dichiarazione ISEE anche in lingua tedesca

Novità INPS su tema ISEE
Ipotesi modifiche Esse3

- Rilascio a standard di un operando calcolato che determini la data di validità con cui interrogare la banca dati ISEE di INPS
- Adeguamento (su richiesta dei singoli Atenei) delle viste personalizzate di interrogazione INPS
- Adeguamento (su richiesta dei singoli Atenei) dei mapping per gestire il dato ISEE alle due date di validità (Autocertificazione con esposizione dell'ISEE valido al 31/08 e al 31/12)